



ROTEIRO DE ESTUDOS 9 – 4º ANO A - 15/06 a 19/06 – Prof.ª ALINE

Obs.: * A partir de 15/06, as aulas “ao vivo” serão através da Plataforma Teams, conforme o roteiro, nos horários agendados pelos professores. As aulas “ao vivo” ficarão gravadas no Teams.

*De 15 a 26/06, os roteiros e as atividades em folhas anexas estarão disponíveis no site do Luterano e na Plataforma Teams: Roteiros (Canal ROTEIROS DE ESTUDOS – Arquivos); Atividades (CANAL DA DISCIPLINA – Arquivos)

*A partir de 29/06, usaremos somente a Plataforma Teams. Porém, as videoaulas gravadas pelos professores continuarão no Canal do Youtube do Colégio Luterano.

Segunda-feira (15/06)	Terça-feira (16/06)	Quarta-feira (17/06)
<p>Português: Aula on-line com a Professora Aline - Horário: das 8h30 às 9h10 pelo “Teams”</p> <p>Conteúdo da aula: LIP: P. 38 a 40 (Click no texto: Boleto e fatura) LIPA: P. 18 e 19</p>	<p>Matemática: Videoaula “Matemática – Prof.ª Aline - 4º ano A – Aula do dia 16/06” - A videoaula está na playlist do 4º A em nosso Canal no Youtube do Colégio Luterano</p> <p>Conteúdo da aula: LIP: P. 53 a 56 – Vai uma verdura aí? (Gráficos) LIPA: P. 44</p>	<p>Ciências: Positivo On: Realizar as <u>avaliações</u> das trilhas:</p> <ul style="list-style-type: none">• Unidade 3 – Por que os ambientes são diferentes? / Biomas do mundo/ Biomas brasileiros.• Unidade 4 – O Sol e o dia/O Sol e o ano/O céu como mapa. <p>* As trilhas serão usadas como atividades avaliativas e deverão ser realizadas até o dia 26/06.</p> <p>* O gabarito e as orientações estão disponíveis na plataforma “Teams” > na sala “Geral” > em “arquivos”.</p>
<p>História: Videoaula do SPE para realizar a correção. Acesso no link: https://www.youtube.com/watch?v=LpL_2IC3o8g&list=PLLEkMFD_eTjZ5vKVzKL_jlWho5LTE2TPD&index=92</p> <p>Conteúdo da aula: LIP: P. 19 a 23 (Brasil: Um país de muitos caminhos.) LIPA: P. 77</p>	<p>Geografia: Positivo On: Realizar as <u>avaliações</u> das trilhas:</p> <ul style="list-style-type: none">• Unidade 3 – O relevo e as paisagens brasileiras• Unidade 3 – Rios e as paisagens brasileiras. <p>* As trilhas serão usadas como atividades avaliativas e deverão ser realizadas até o dia 26/06.</p> <p>* O gabarito e as orientações estão disponíveis na plataforma “Teams” > na sala “Geral” > em “arquivos”.</p>	<p>Português: Videoaula “Língua Portuguesa – Prof.ª Aline - 4º ano A - Aula do dia 17/06”</p> <p>* A videoaula está na playlist do 4º A em nosso Canal no Youtube do Colégio Luterano</p> <p>Conteúdo da aula: LIP: P. 41 e 42 (Palavras com GU) LIPA: P. 20</p>

<p>Ensino Religioso:</p> <p>Atividade avaliativa na Plataforma Teams, em “Tarefas”.</p>	<p>Música:</p> <ul style="list-style-type: none"> Assistir à história de Chiquinha Gonzaga (videoaula dias 16/18-06-2020) que está na playlist do 4º A em nosso Canal no Youtube do Colégio Luterano Atividade: responder Questionário sobre Chiquinha Gonzaga - folha anexa no site do Colégio e na plataforma Teams, em Música – Arquivos. <i>Enviar a foto da atividade para o e-mail amarilis@luterano.com.br</i> Atividade: exercícios na flauta (videoaula dias 16/18-06-2020) que está na playlist do 4º A em nosso Canal no Youtube do Colégio Luterano 	<p>Ed. Física: Aula on-line com o Professor Rafael - Horário: das 9h00 às 9h30 pelo “Teams”</p> <p>Seguir as orientações que constam em Lição de Casa – Roteiro 9 – Dia 16/06 - Atividade de Ed. Física – no site do Luterano ou na plataforma Teams, em Ed. Física - Arquivos</p>
---	---	--

Quinta-feira (18/06)	Sexta-feira (19/06)
<p>Português: Positivo On: Realizar as <u>avaliações</u> das trilhas:</p> <ul style="list-style-type: none"> Unidade 4 – Sinonímia e coesão Unidade 5 – Pronomes pessoais e coesão. <p>* As trilhas serão usadas como atividades avaliativas e deverão ser realizadas até o dia 26/06.</p> <p>* O gabarito e as orientações estão disponíveis na plataforma “Teams” > na sala “Geral” > em “arquivos”.</p>	<p>Matemática: Aula on-line com a Professora Aline - Horário: das 8h30 às 9h10 pelo “Teams”</p> <p>Conteúdo da aula: LIPA: P. 45 a 49 (Revisão dos conteúdos da semana)</p>
<p>Matemática: Aula on-line com a Professora Aline - Horário: das 8h às 8h45 pelo “Teams”</p> <p>Conteúdo da aula: LIP: P. 57 a 60 (Dobro, triplo, quádruplo e múltiplo)</p>	<p>Vídeo chamada para plantão de dúvidas com a Professora Aline pelo “Teams”</p> <p>Horário: das 9h10 às 9h35</p>
<p>Língua Inglesa:</p> <p>Seguir as orientações que constam na folha anexa - Roteiro 9 - Língua Inglesa - Teacher Ligia - no site do Luterano ou na plataforma Teams, L. Inglesa - Arquivos</p>	<p>Diversas: Que tal jogar um Bingo com a família? Aproveitem a dica da página 47 do LIP de Matemática e se divirtam. Aprender brincando é sempre mais gostoso!</p>

*** As correções serão disponibilizadas em “arquivos” de cada disciplina semanalmente.**

ATENDIMENTO AOS PAIS - PROFESSORA ALINE

E-MAIL: aline@luterano.com.br - Horário regular das aulas presenciais

SKYPE: [alineluterano@outlook.com](https://www.skype.com/join/alineluterano@outlook.com) – Segunda-feira, das 10h às 10h45 (ATÉ 26/06))

CHAT TEAMS: Segunda-feira, das 10h às 10h45 (on-line)

Dúvidas de conteúdo – Professora Aline

E-MAIL: aline@luterano.com.br - Horário regular das aulas presenciais

SKYPE: [alineluterano@outlook.com](https://www.skype.com/join/alineluterano@outlook.com) - Horário regular das aulas presenciais

CHAT TEAMS: Horário regular das aulas presenciais

Obs.: As respostas serão enviadas apenas no horário regular das aulas presenciais, porém em alguns momentos, a resposta não será de imediato, pois a professora poderá estar em outro atendimento, na gravação de uma videoaula, aula on-line.



GABARITO DE ATIVIDADES MENS AIS – 4º ANO/2020

Nome: _____

Prof.^a _____ 4º ANO _____

Orientações:

- * As trilhas são atividades avaliativas, elas serão usadas para composição das notas mensais do 2º Bimestre, portanto é muito importante ler com atenção todas as orientações descritas abaixo antes da realização das atividades;
- * Os alunos podem e devem responder no próprio Positivo On, como forma de registro e até mesmo para terem uma correção imediata, porém serão avaliados por esta folha de respostas, levando em consideração alguns problemas que o sistema apresentou no bimestre anterior;
- * Caso tenham algum problema com o sistema, é importante sinalizar a professora para que juntos possamos resolver da melhor forma e ninguém seja prejudicado;
- * Esta folha de orientação não precisa ser enviada, apenas as duas próximas que constam os gabaritos de todas as disciplinas;
- * A entrega do gabarito, com todas as disciplinas, deverá ser entregue em uma única data. Data final para entrega: 30/06/2020

Orientações sobre o preenchimento do gabarito:

- * Pintar completamente a letra que acha que é a alternativa correta da questão, conforme exemplo abaixo:

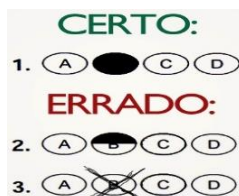

- * Nas questões de “Verdadeiro” ou “Falso” pintar somente as letras correspondentes as alternativas que acha que são “VERDADEIRAS”;
- * Questões que precisam completar com palavras deverão ser escritas/digitadas nos espaços que estão em branco, da questão correspondente;
- * Nas questões de ordenar sequência, em que vocês precisam associar uma coluna a outra, vocês terão que escrever a sequência de letras correspondentes a segunda coluna, na ordem que acha ser a correta.

Qualquer dúvida é só entrar em contato através do meu e-mail: aline@luterano.com.br

Espero que todos estejam bem!

Um grande beijo, Prof.^a Aline



GABARITO DE ATIVIDADES MENSAS – 4º ANO/2020

Nome: _____

Prof.^a _____ 4º ANO _____

LÍNGUA PORTUGUESA

UNIDADE 4: Sinonímia e Coesão	
Questão	Resposta(s)
1	A – B – C – D
2	A – B – C – D – E – F – G – H
3	
4	A – B – C – D
5	A – B – C – D
6	A – B – C – D – E – F – G
7	A – B – C – D
8	A – B – C – D – E

UNIDADE 5: Pronomes Pessoais	
Questão	Resposta(s)
1	/ /
2	
3	A – B – C – D
4	/ /
5	/ /

MATEMÁTICA

UNIDADE 4: Algum problema?	
Questão	Resposta(s)
1	A – B – C – D
2	A – B – C – D
3	A – B – C – D
4	A – B – C – D
5	A – B
6	A – B – C – D
7	A – B – C – D

UNIDADE 5: Lados e Cantos	
Questão	Resposta(s)
1	A – B – C – D
2	A – B – C – D
3	A – B – C – D
4	A – B – C – D
5	A – B – C
6	A – B – C – D
7	- -

GEOGRAFIA

UNIDADE 3: O relevo e as paisagens	
Questão	Resposta(s)
1	A – B – C
2	A – B – C – D
3	A – B – C – D
4	A – B – C – D – E
5	/
5	/

UNIDADE 3: Os rios e as paisagens	
Questão	Resposta(s)
1	
2	A – B – C – D
3	A – B – C – D
4	A – B – C – D – E
5	A – B – C – D – E
6	/ /
7	A – B – C – D



GABARITO DE ATIVIDADES MENSAIS – 4º ANO/2020

Nome: _____

Prof.^a _____ 4º ANO _____

CIÊNCIAS

UNIDADE 3: Por que os ambientes são diferentes?	
Questão	Resposta(s)
1	A – B – C – D – E
2	A – B – C – D – E – F
3	
4	A – B – C – D – E
5	A – B – C – D – E

UNIDADE 4: O Sol e o dia...	
Questão	Resposta(s)
1	A – B – C – D – E
2	A – B – C – D – E
3	A – B – C – D
4	A – B – C – D – E
5	A – B – C – D
6	A – B – C – D – E
7	
8	A – B – C – D – E

HISTÓRIA

UNIDADE 3: As Contribuições Indígenas Para A Formação Da Sociedade Brasileira	
Questão	Resposta(s)
1	A – B – C – D
2	A – B – C – D
3	1. _____ 2. _____ 3. _____
3	4. _____ 5. _____
4	

Atividade 2 de História:

Nas aulas de História, os alunos estão revendo sobre o “Descobrimento do Brasil” e como existem várias explicações referente a chegada dos portugueses ao nosso território. Agora, nós queremos saber a visão e opinião das crianças sobre a nossa história. Para isso, vocês irão produzir um pequeno vídeo (No máximo 3 minutos) ou escrever um poema, em que mostre a visão da criança sobre o descobrimento do Brasil. A atividade deverá ser encaminhada para a professora até o dia 30/06/2020 no e-mail: aline@luterano.com.br

Vai dar tudo certo!



orkugifs.com

Boa Sorte!



NOME: _____ número: _____

Profª: Lígia Moura

Data: ___/___/2020

Roteiro de Estudos 9 – 2º Bimestre - Língua Inglesa

4º ano _____ Nota: _____

1 Look, read and circle.

Kelly



John

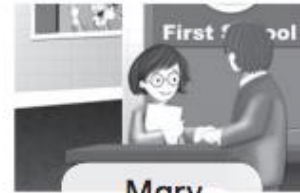

Mary



Peter



Thomas



Kevin



Holly



Anna



Carla



Charlie

- 1 Peter's favourite room is the Art room / classroom.
- 2 Holly's favourite place is the sports field / playground.
- 3 John likes the Science room / dining hall.
- 4 Kevin's favourite place is the gym / library.
- 5 Thomas likes the Music room / playground.
- 6 Carla's favourite place is the library / reception.
- 7 Anna likes the dining hall / classroom.
- 8 Mary likes the reception / sports field.
- 9 Charlie's favourite place is the Art room / Music room.
- 10 Kelly's favourite place is the library / Science room.

2

Read and write *yes* or *no*.

- 1 You can run in the dining hall. no
- 2 You eat lunch in the Science room. _____
- 3 There's a desk in reception. _____
- 4 You paint pictures in the gym. _____
- 5 You can sing in the Music room. _____



COLÉGIO LUTERANO SÃO PAULO

NOME: _____ ANO: 4º ANO

PROF.: AMARILIS - MÚSICA DATA: ____ / ____ / 2020

QUESTIONÁRIO CHIQUINHA GONZAGA – AULAS DIAS 16/18-06-2020

1 – Em que período viveu a compositora Chiquinha Gonzaga?

R. _____

2 – Qual o verdadeiro nome de Chiquinha Gonzaga?

R. _____

3 – Por quê Chiquinha Gonzaga foi uma personalidade muito importante?

R. _____

4 – Quem foi Arthur Napoleão?

R. _____

5 – Quais os instrumentos que Chiquinha Gonzaga tocava?

R. _____

6 – Como Chiquinha Gonzaga fazia para sustentar sua família?

R. _____

7 – Qual foi a 1ª música registrada de Chiquinha Gonzaga?

R. _____

8 – O que era um “teatro musicado”?

R. _____

9 – O que significa a palavra “maestrina”?

R. _____

10 – Qual a composição de Chiquinha Gonzaga que foi considerada o verdadeiro hino do Carnaval brasileiro?

R. _____